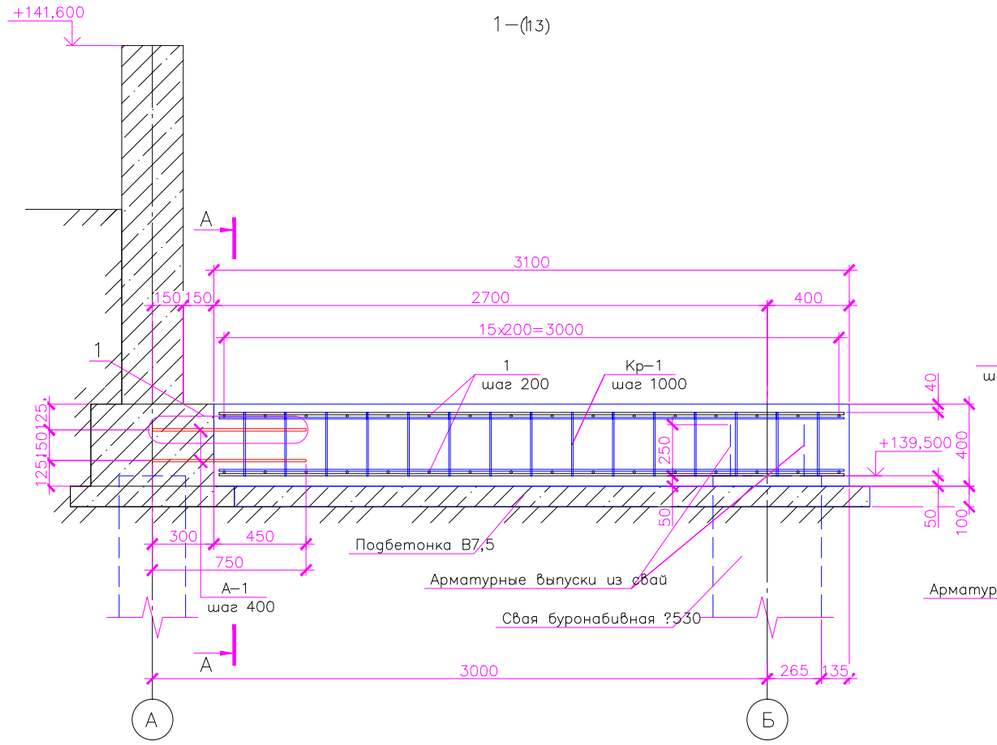


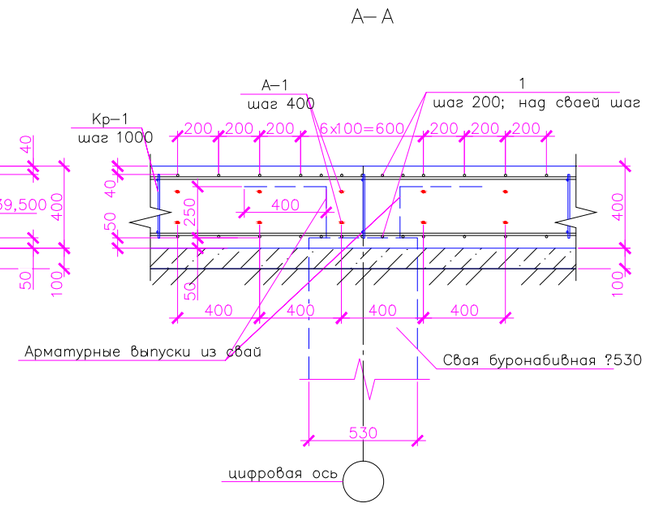


## Спецификация элементов усиления ДБ–6

| Поз. | Обозначение | Наименование | Кол. | Масса, ед., кг | Приме-чание |
|---|---|---|---|---|---|
| | | Сборочные единицы | | | |
| А–1 | ГОСТ 5781–82* | ?12–А–III (А400), l=750 | 96 | 0,67 | 64,32 |
| А–2 | ГОСТ 5781–82* | ?12–А–III (А400), l=650 | 12 | 0,58 | 6,96 |
| 1 | ГОСТ 5781–82* | ?12–А–III (А400), lобщ=1410 м.п. | | 0,89 | 1254,9 |
| 2 | ГОСТ 5781–82* | ?12–А–III (А400), l=1380 | 48 | 1,23 | 59,04 |
| 3 | ГОСТ 5781–82* | ?12–А–III (А400), l=1030 | 48 | 0,91 | 43,68 |
| 4 | ГОСТ 5781–82* | ?12–А–III (А400), l=3200 | 24 | 2,84 | 68,16 |
| 5 | ГОСТ 5781–82* | ?12–А–III (А400), l=1575 | 12 | 1,4 | 16,8 |
| 6 | ГОСТ 5781–82* | ?6–А–I (А240), l=350 | 60 | 0,08 | 4,8 |
| Кр–1 | КЖ.И–КП–35/Б–15–КР–1 | Каркас плоский Кр–1 | 20 | 4,2 | 84 |
| Зд–1 | КЖ.И–КП–35/Б–15–ЗД–1 | Закладная деталь Зд–1 | 3 | 11,61 | 34,83 |
| | | Материалы | | | |
| | | Бетон В25, F200, W8 | 25 | | куб. м. |
| | | Бетон В7.5 | 6 | | куб. м. |
| | | Химический анкер "Hilti" HIT–RE 500 | 6520 | | куб. см. |

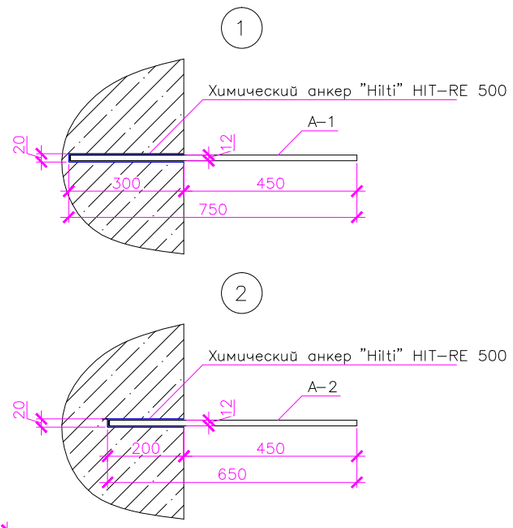


Ведомость деталей

| Поз. | Эскиз |
|---|---|
| 2 | 1230; 150 |
| 3 | 880; 150 |

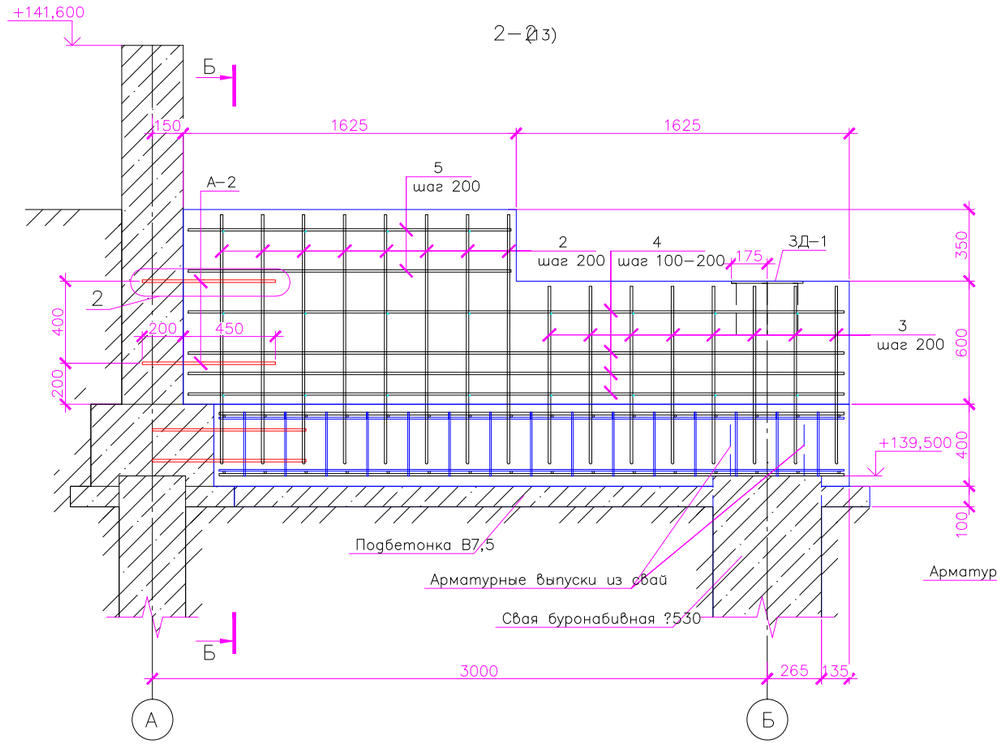


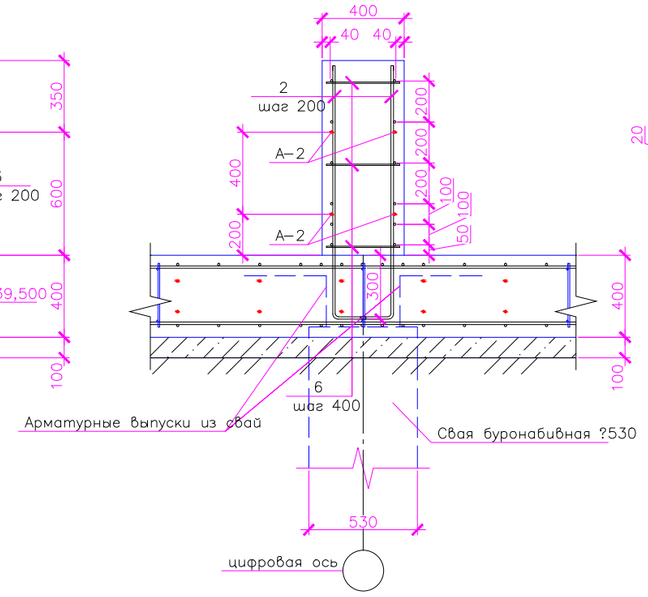


1. Общие данные см. л. 1 .1, 1.2.
2. Соединение арматурных стержней ø12–А–III производить с нахлестом 500 мм, вязальной проволокой по ГОСТ 3282–74. Стыки арматурных стержней производить в разбежку.
3. Шаг основной арматуры плиты ø12–А–III – 200 мм; в зоне опирания плиты на сваю, арматура, расположенная по ширине плиты, укладывается с шагом – 100 мм.
4. Ведомость расхода стали см. л. 13.

| | | | | | | |
|---|---|---|---|---|---|---|
| Изм. | Кол. уч. | Лист | № док. | Подп. | Дата | КП–35/Б–15–КЖ |
| Разраб. | | Пискунов | | | 07.15 | г. Красноярск, Советский район, ул. Белинского, д. 8 |
| ГИП | | Загребенко | | | 07.15 | Усиление подпорной стены для устройства набережной вдоль протоки Татышев в деформационных блоках от ДБ–4 по ДБ–15 на объекте Торгово–развлекательный комплекс "КомсоМОЛЛ" |
| Н. контрол. | | Иванов | | | 07.15 | Разрез 1–1; 2–2 |

| Стадия | Лист | Листов |
|---|---|---|
| | 14 | |

КРАС ПИК
Красноярская Проектно-Инженерная Компания